

NYÍRPILIS
BELTERÜLET

FELMÉRÉSI ALAPRAJZ

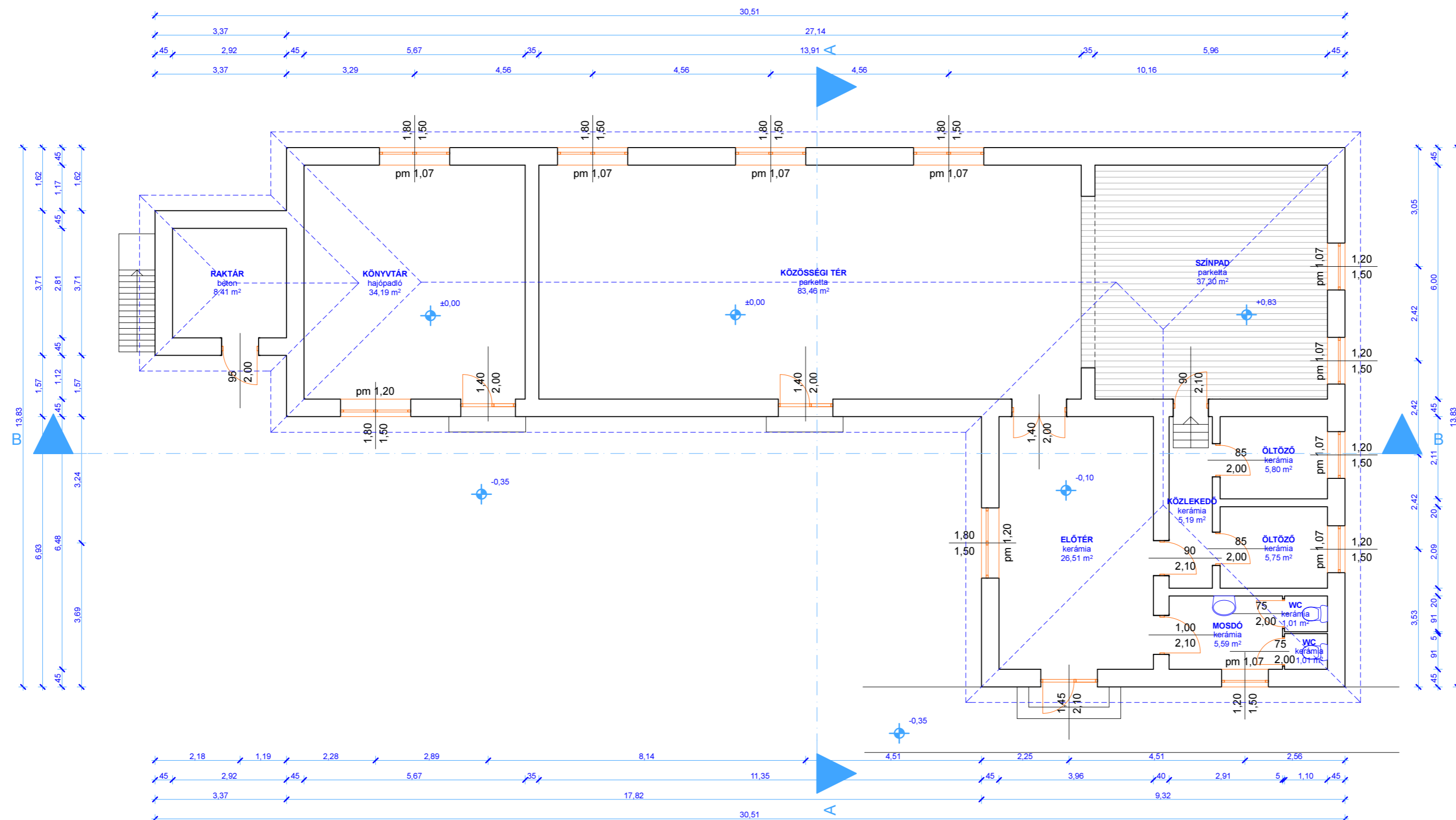

BEÉPÍTÉSI ADATOK

Telek területe: 1 ha 1069 m²

Rendezett terepszint: -0,35 m
Padlószint: +0,00 m
Főpárkány: +3,69 m
Gerincvonal: +7,58 m
oldalkert: 1,22 m
előkert: 2,59 m
hátsókert: 64,64 m

Építménymagasság nem változik!

KOVÁCS ISTVÁN
Magasépítő mérnök
Tervező szakmérnök, vállalkozó, középvezető
Mészáros Václav M. út 15.
Vill. any. sz.: ES-25-169
Adószám: 73806366-2-35
Nagyredő Takarékszövetkezet - 60000024-14010149

Felújítási tervdokumentáció

<p>HILG HUNGARY Műszaki-, Gazdasági Tanácsadó és Szolgáltató Kft. 4331 Nyíreszászari, Sport út 6. Tel: +36 30 505 8512 e-mail: hlgungarykft@gmail.com Raiffeisen bank: 12043006-01176953-00100005 Adószám: 14166983-2-15</p>	<p>Felelős tervező: <i>Kovács István</i> Kovács István É-15-0143</p>	<p>Építető: <i>Nyirpilis Község Önkormányzata</i> Nyirpilis Község Önkormányzata 4376 Nyirpilis, Fő utca 22.</p>
<p>Nyirpilis Községi Ház energiahatékonyságának növelése 4376 Nyirpilis, Károlyi utca 28.; 350 Hrsz.</p>	<p><i>Hadadi Lajos Róbert</i> Hadadi Lajos Róbert ügyvezető</p>	<p>Rajz léptéke: M 1:100 Dátum: 2016.04.01. Terv megnevezése: felmérési alaprajz</p>